



Spreekuur voor mensen met een verstandelijke beperking

Voor Nijmegen en regiogemeentes



AVG-PRAKTIJK NIJMEGEN
Arts Verstandelijk Gehandicapten

De AVG-praktijk

Mensen met een verstandelijke beperking kunnen voor de meeste medische zorg heel goed bij hun eigen huisarts terecht. De huisarts kan verwijzen naar een Arts Verstandelijk Gehandicapten (arts VG) voor advies en ondersteuning. Nijmegen heeft een AVG-praktijk die uniek is voor de regio. De AVG-praktijk is ondergebracht bij het Universitair Gezondheidscentrum Heyendaal, onderdeel van de afdeling Eerstelijngeneeskunde van het Radboudumc. Daarnaast maakt de AVG-praktijk in Nijmegen ook deel uit van de academische werkplaats 'Sterker op eigen benen', waarmee het de enige academische AVG-praktijk in Nederland is.

Waarom een arts VG?

De arts VG kent de gezondheidsproblemen waar mensen met een verstandelijke beperking mee te maken krijgen. De arts VG is speciaal opgeleid om met mensen met verstandelijke beperkingen om te gaan. Daarom weet deze arts waar hij/zij op moet letten. Een arts VG luistert goed, heeft tijd voor de patiënt, herkent problemen eerder en geeft zorgvuldig advies. De arts VG is geen vervanging van de eigen huisarts, maar heeft een aanvullende en consulterende rol. De patiënt blijft bij de eigen huisarts.

Voor wie is de arts VG?

De arts VG is er natuurlijk in de eerste plaats voor patiënten: mensen met een verstandelijke beperking. De arts VG ondersteunt de huisarts bij goede medische zorg en begeleiding aan patiënten. Dat gebeurt door advies, onderwijs en onderzoek, maar ook door consultatie en casusbesprekingen. Op de praktijk of op locatie.



Wanneer naar de AVG-praktijk?

Een arts kan verwijzen naar de AVG-praktijk als er bijvoorbeeld problemen zijn met:

- eten of drinken
- epilepsie
- gedragsproblemen
- zeldzame syndromen
- onbegrepen klachten
- problemen met communicatie

De AVG-praktijk Nijmegen levert alleen zorg tijdens kantooruren. Spoedzorg tijdens kantooruren past bij de eigen huisartspraktijk en in avonden, nachten en weekenden bij de huisartsenpost.

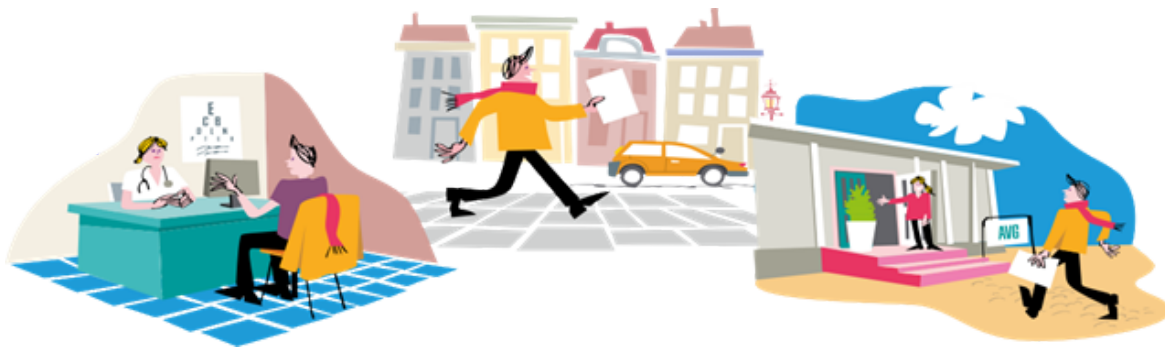

Verwijzen naar de AVG-praktijk

Voor een bezoek aan de AVG-praktijk is een verwijzing van de eigen (huis)arts nodig. Ook medisch specialisten kunnen de arts VG raadplegen voor consultatie en advies. Verwijzen kan via Zorgdomein (zoek op trefwoord Gehandicaptenzorg).

In de verwijzing staan:

- telefonische en e-mail gegevens van de contactpersoon
- medische voorgeschiedenis
- actuele medicatielijst
- verzekeringsgegevens
- de reden voor verwijzing

Als de AVG-praktijk een verwijzing van de (huis)arts heeft ontvangen, wordt de patiënt of vertegenwoordiger gebeld of gemaild voor het maken van een afspraak.

U kunt bij uw verzekeraar/zorgkantoor (indien WLZ indicatie) informeren of u de zorg van de AVGpraktijk Nijmegen vergoed krijgt.



Wanneer is het spreekuur?

De AVG-praktijk plant gemiddeld 4 keer per week een spreekuurpoli in. Patiënten met een verwijzing kunnen doorgaans uiterlijk na een maand terecht. Voor een nieuwe patiënt reserveert de praktijk een uur. Voor een controle-afspraken dertig minuten. Bij niet tijdig afmelden zijn wij genoodzaakt 50 euro in rekening te brengen; deze kosten worden niet vergoed door de zorgverzekeraar.

Welke artsen werken er?

De artsen van de AVG-praktijk zijn verbonden aan het Radboudumc, sectie 'Geneeskunde voor mensen met een verstandelijke beperking'. Dat is onderdeel van de afdeling Eerstelijns geneeskunde van het Radboudumc.

Terrein Radboudumc Nijmegen



Wat is het adres?

AVG-praktijk Nijmegen / UGC Heyendael
Gerard van Swietenlaan 3 (terrein Radboudumc)
6525 GB Nijmegen

E-mail: info@avgpraktijknijmegen.nl

Telefoonnummer: 024-3224340

Voor het maken van afspraken bij de AVG-praktijk, vragen en meer informatie zijn we bereikbaar op:

- maandag, woensdag, donderdag van 09:00u tot 12:00u
- dinsdag en vrijdag van 10:00u tot 12:00u
- * Herhaalrecepten: bij voorkeur bellen op maandag t/m donderdag.

Bereikbaarheid

U kunt gratis parkeren bij UGC Heyendael. Hiervoor dient u zich te melden bij de assistenten van UGC Heyendael, via de knop bij de slagboom. U kunt melden dat u een afspraak heeft bij de AVG-praktijk. De assistenten zullen dan de slagboom voor u openen. U kunt parkeren op de voor de patiënten bestemde parkeerplekken (deze staan met een bord bij de parkeerplekken aangegeven).

Meer informatie



<https://www.sterkeropeigenbenen.nl/de-avgpraktijk>



<https://www.ugcheyendael.nl/samenwerking/arts-verstandelijk-gehandicapt/>



Radboudumc